MAPA 4 - HODNOCENÍ VYBRANÉHO SOUBORU MALÝCH VODNÍCH SILOTVORNÝCH DĚL V POVODÍ DESNÉ Z HLEDISKA PAMÁTKOVÉ PÉČE (STAV K ROKU 2021)

SOUČASNÝ STAV VODOHOSPODÁŘSKÝCH OBJEKTŮ Z 30. LET 20. STOLETÍ

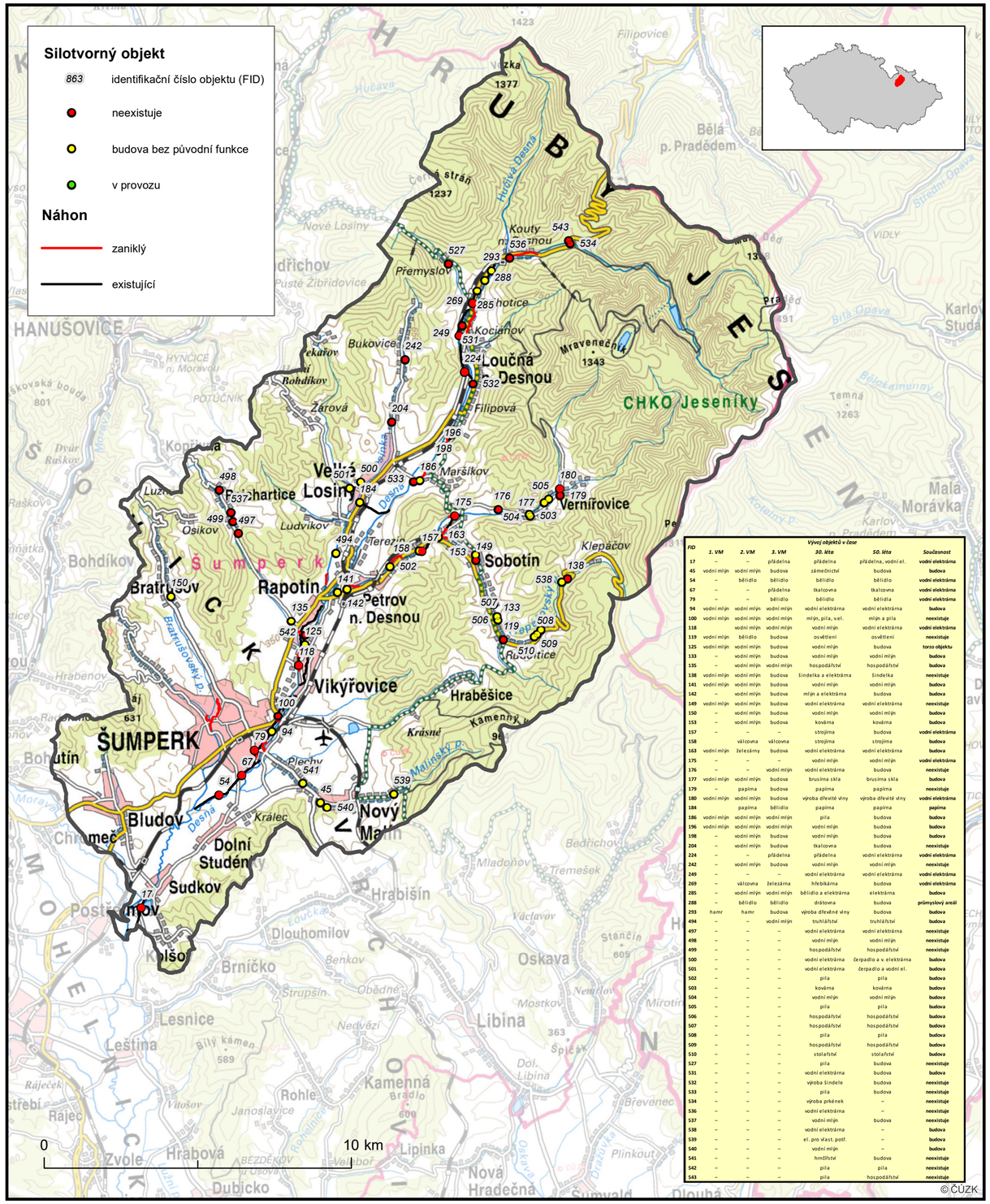

FID	Vývoj objektů v čase					
	1. VM	2. VM	3. VM	30. léta	50. léta	Současnost
17	–	–	přádelna	přádelna	přádelna, vodní el.	vodní elektrárna
45	vodní mlýn	vodní mlýn	budova	záměnictví	budova	budova
54	–	bělidlo	bělidlo	bělidlo	bělidlo	vodní elektrárna
67	–	–	přádelna	tkalcovna	tkalcovna	vodní elektrárna
79	–	–	bělidlo	bělidlo	bělidla	vodní elektrárna
94	vodní mlýn	vodní mlýn	vodní mlýn	vodní elektrárna	vodní elektrárna	budova
100	vodní mlýn	vodní mlýn	vodní mlýn	mlýn, pila, vel.	mlýn a pila	neexistuje
118	–	vodní mlýn	vodní mlýn	vodní mlýn	vodní elektrárna	vodní elektrárna
119	vodní mlýn	bělidlo	budova	osvětlení	osvětlení	neexistuje
125	vodní mlýn	vodní mlýn	budova	vodní mlýn	budova	torzo objektu
133	–	vodní mlýn	budova	vodní mlýn	vodní mlýn	budova
135	–	vodní mlýn	vodní mlýn	hospodářství	hospodářství	budova
138	vodní mlýn	vodní mlýn	budova	šindelka a elektrárna	šindelka	neexistuje
141	vodní mlýn	vodní mlýn	budova	vodní mlýn	vodní mlýn	budova
142	–	vodní mlýn	budova	mlýn a elektrárna	budova	budova
149	vodní mlýn	vodní mlýn	budova	vodní elektrárna	vodní elektrárna	neexistuje
150	–	vodní mlýn	budova	vodní mlýn	vodní mlýn	budova
153	–	vodní mlýn	budova	kovárna	kovárna	budova
157	–	–	–	strojírna	budova	vodní elektrárna
158	–	válcovna	válcovna	strojírna	strojírna	budova
163	vodní mlýn	železárny	budova	vodní elektrárna	vodní elektrárna	budova
175	–	–	–	vodní mlýn	vodní mlýn	vodní elektrárna
176	–	–	vodní mlýn	vodní elektrárna	budova	neexistuje
177	vodní mlýn	vodní mlýn	budova	brusírna skla	brusírna skla	budova
179	–	papírna	budova	papírna	papírna	neexistuje
180	vodní mlýn	vodní mlýn	budova	výroba dřevité vlny	výroba dřevité vlny	vodní elektrárna
184	–	–	budova	papírna	bělidlo	papírna
186	vodní mlýn	vodní mlýn	vodní mlýn	pila	budova	budova
196	vodní mlýn	vodní mlýn	vodní mlýn	vodní mlýn	budova	budova
198	–	vodní mlýn	budova	vodní mlýn	budova	budova
204	–	vodní mlýn	budova	tkalcovna	budova	neexistuje
224	–	–	přádelna	přádelna	vodní elektrárna	vodní elektrárna
242	–	vodní mlýn	budova	vodní mlýn	vodní mlýn	neexistuje
249	–	–	–	vodní elektrárna	vodní elektrárna	vodní elektrárna
269	–	válcovna	železárna	hřebíkárna	budova	vodní elektrárna
285	–	vodní mlýn	vodní mlýn	bělidlo a elektrárna	elektrárna	budova
288	–	bělidlo	bělidlo	drátovna	budova	průmyslový areál
293	hamr	hamr	budova	výroba dřevěné vlny	budova	budova
494	–	–	vodní mlýn	truhlářství	truhlářství	budova
497	–	–	–	vodní elektrárna	vodní elektrárna	neexistuje
498	–	–	–	vodní mlýn	vodní mlýn	neexistuje
499	–	–	–	hospodářství	hospodářství	neexistuje
500	–	–	–	vodní elektrárna	čerpadlo a v. elektrárna	budova
501	–	–	–	vodní elektrárna	čerpadlo a vodní el.	budova
502	–	–	–	pila	pila	budova
503	–	–	–	kovárna	kovárna	budova
504	–	–	–	vodní mlýn	vodní mlýn	budova
505	–	–	–	pila	pila	budova
506	–	–	–	hospodářství	hospodářství	budova
507	–	–	–	hospodářství	hospodářství	budova
508	–	–	–	pila	pila	budova
509	–	–	–	hospodářství	hospodářství	budova
510	–	–	–	stolařství	stolařství	budova
527	–	–	–	pila	budova	neexistuje
531	–	–	–	vodní elektrárna	budova	budova
532	–	–	–	výroba šindele	budova	neexistuje
533	–	–	–	pila	budova	neexistuje
534	–	–	–	výroba prkének	–	neexistuje
536	–	–	–	vodní elektrárna	–	neexistuje
537	–	–	–	vodní mlýn	budova	neexistuje
538	–	–	–	vodní elektrárna	–	budova
539	–	–	–	el. pro vlast. potř.	–	budova
540	–	–	–	vodní mlýn	–	budova
541	–	–	–	hmoždířství	budova	neexistuje
542	–	–	–	pila	pila	neexistuje
543	–	–	–	pila	hospodářství	neexistuje

VYBRANÉ MALÉ SILOTVORNÉ OBJEKTY PODLE FUNKČNÍHO STAVU

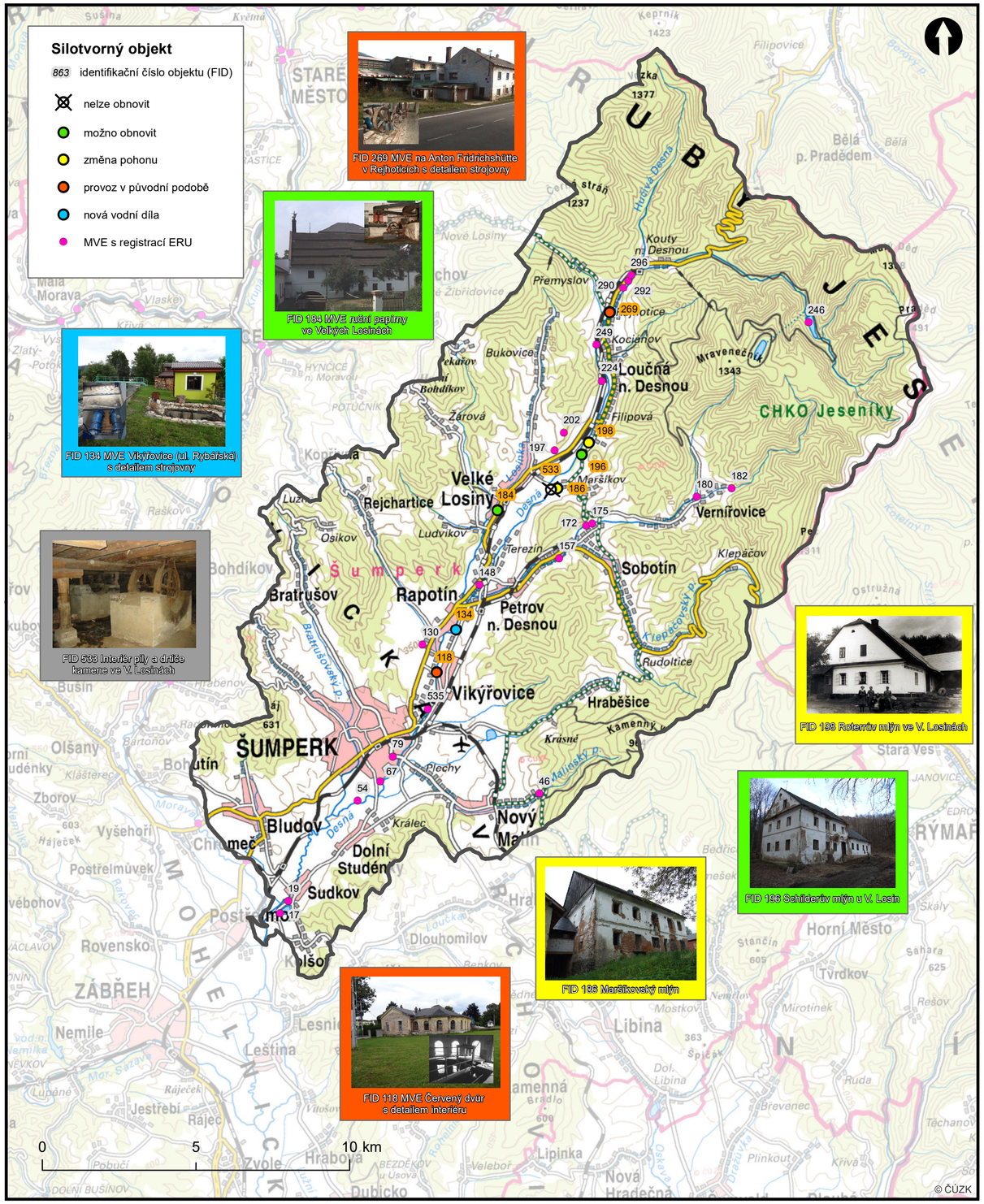

Soubor specializovaných map s odborným obsahem: **MAPA 4 - HODNOCENÍ VYBRANÉHO SOUBORU MALÝCH VODNÍCH SILOTVORNÝCH DĚL V POVODÍ DESNÉ Z HLEDISKA PAMÁTKOVÉ PÉČE (STAV K ROKU 2021)**
Výstup projektu **DG18P02OVV019 - Historické vodohospodářské objekty, jejich hodnota, funkce a význam pro současnou dobu** Programu NAKI II **Autoři:** A. LÉTAL, M. DZURÁKOVÁ, A. VYSKOČIL, M. HAVLÍČEK, R. PAVELKOVÁ a kolektiv
Zpracovatel: VÚV TGM, v.v.i., HÚ AV ČR, v.v.i., VÚKOZ, v.v.i., UPOL. Brno, listopad 2021. **Mapový podklad:** Základní mapa ČR 1 : 10 000, ©ČÚZK **Kartografické zobrazení:** S-JTSK Křovák East-North
Zdroj fotografií: UPOL