VÝZKUMNÝ ÚSTAV VODOHOSPODÁŘSKÝ T. G. MASARYKA
veřejná výzkumná instituce

SÚRO Státní ústav radiační ochrany, v. v. i.
National Radiation Protection Institute

Mapa specifické zranitelnosti podzemní vody k průniku radioaktivních látek
1 : 50 000 v okolí 30 km od JE Dukovany

list 33-22 Vranov

Autorský kolektiv:

Josef V. Datel
David Rozman
Pavel Eckhardt
Anna Hrabánková
Anna Tlučáková
Eva Juranová
Barbora Sedlářová
Diana Marešová

Výstup projektu Inovativní metody detekce ultranízkých koncentrací radionuklidů k hodnocení zranitelnosti zdrojů pitné vody při jaderné havárii IMDUKR), číslo VI20192022142, financovaného Ministerstvem vnitra v rámci Bezpečnostního výzkumu České republiky 2015-2022.

MINISTERSTVO VNITRA ČESKÉ REPUBLIKY

Umístění mapového listu

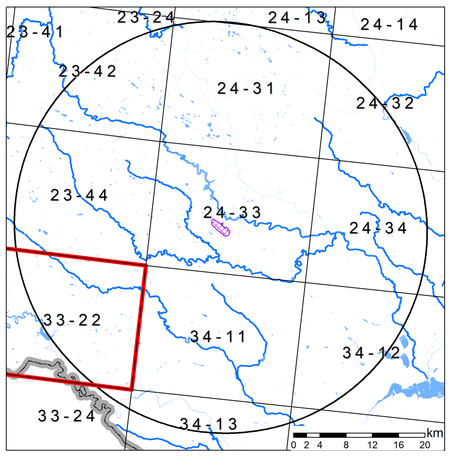

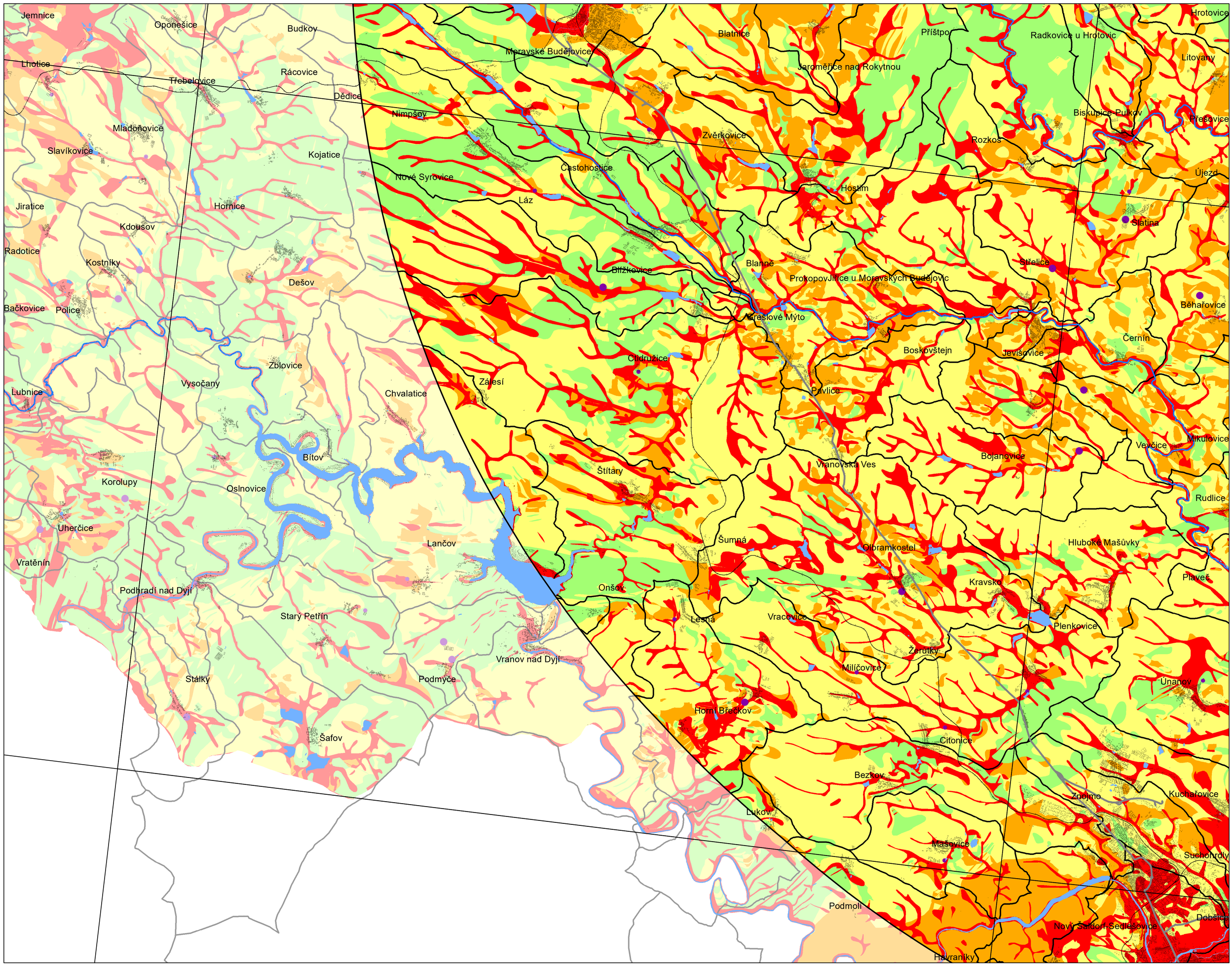

0 1 2 4 6 8 10 km

N

© Výzkumný ústav vodohospodářský T. G. Masaryka, v.v.i., Praha 2022